



**Paciente:** PAULO EDUARDO DA SILVA DOS SANTOS

**Idade:** 34 **Sexo:** M

**Solicitante:** Dr(a) Select Odontologia **Data de Realização:** 28/03/2025 13:30

## Análise McNamara

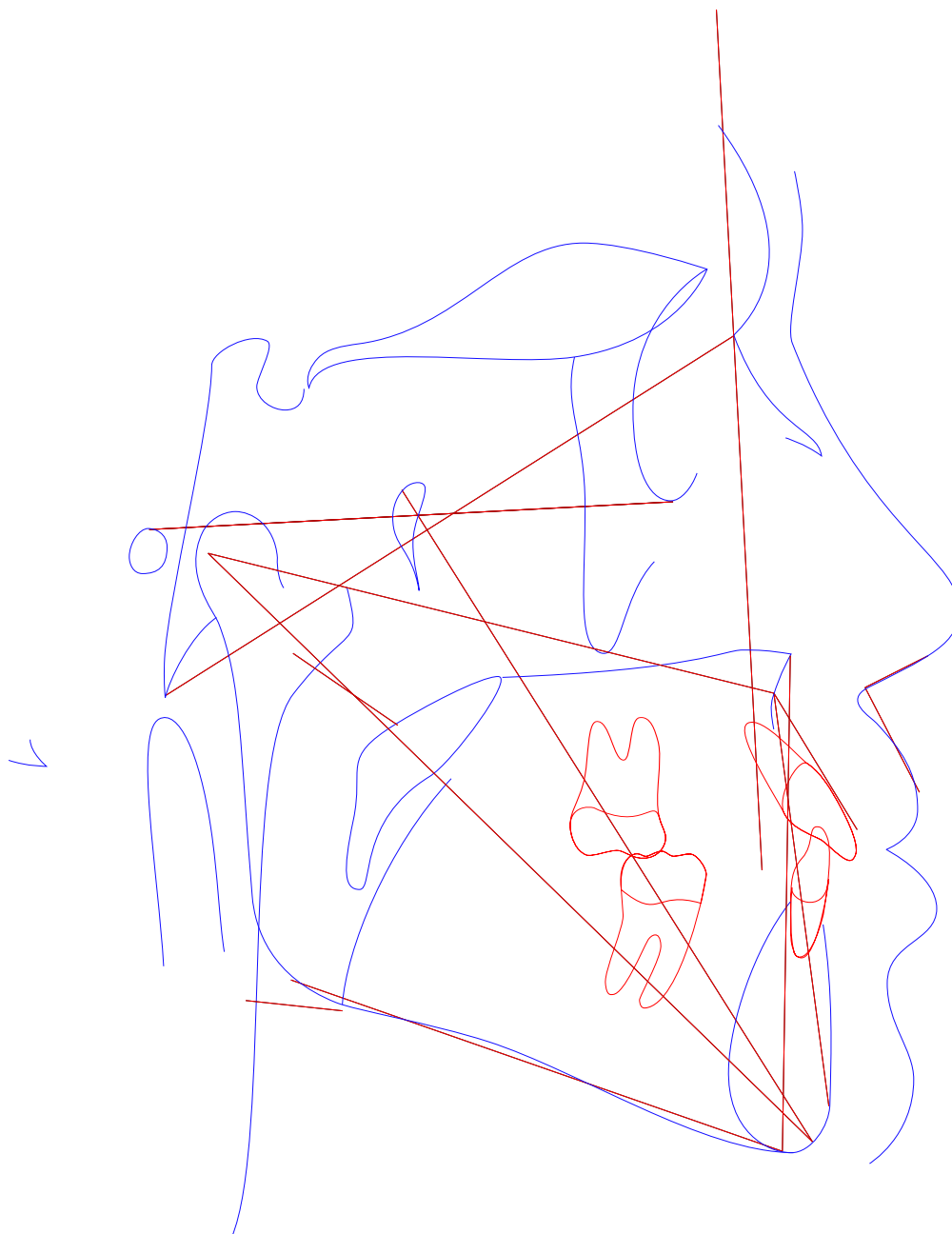



**Paciente:** PAULO EDUARDO DA SILVA DOS SANTOS  
**Idade:** 34 **Sexo:** M  
**Solicitante:** Dr(a) Select Odontologia **Data de Realização:** 28/03/2025 13:30

Análise McNamara

	Fator	Valor Obtido	Padrão	Desvio	Classe	Representação Gráfica
	Maxila x Base do Crânio					
1	A-N Perpendicular (A-N Po-Or)	3,177mm	1,1 ± 2,7	2,077	Bom posicionamento	
2	Ângulo Naso-Labial (Prn.Sn-Ls)	89,345°	104,4 ± 12,5	-15,055	Naso-labial fechado	
	Maxila X Mandíbula					
3	Co-Gn (Co-Gn)	126,094mm	109-112 ± 6,8	-15,055	---	
4	Co-A (Co-A)	87,129mm	99,8 ± 6	-12,671	---	
5	Mx-Md ((f)Mx-Md)	38,965mm	34,5 ± 4	4,465	---	
6	Ena-Me (Ena-Me)	74,093mm	61-63 ± 5	4,465	---	
7	Ângulo do Plano Mandibular (Po-Or.Go-Me)	22,253°	21,3 ± 3,9	0,953	---	
8	Ângulo do Eixo Facial (Ba-N.Gn-Ptm)	89,868°	90 ± 3	-0,132	Mesofacial	
	Mandíbula x Base do Crânio					
9	Pog-N Perpendicular (Pog-N Po-Or)	8,113mm	-0,3 ± 3,8	8,413	Protrusão mandibular	
	Dentes					
10	Sf1/-A Perpendicular (Sf1/-A)	11,349mm	5,3 ± 2	6,049	Protrusão incisiva	
11	Protusão Incisivo Inferior (Ili-A-Pog)	3,827mm	2,3 ± 2,4	1,527	Bom posicionamento	
	Vias Aéreas					
12	Nfa-Nfp (Vasp-Vasa)	19mm	17,4 ± 4,3	1,6	---	
13	Bfa-Bfp (Vaip-Vaia)	14,519mm	13,5 ± 4,3	1,019	---	

[illegible]



**Paciente:** PAULO EDUARDO DA SILVA DOS SANTOS

**Idade:** 34 **Sexo:** M

**Solicitante:** Dr(a) Select Odontologia **Data de Realização:** 28/03/2025 13:30

### Análise USP-UNICAMP

	Fator	Valor Obtido	Padrão	Desvio	Classe	Representação Gráfica
	I - Padrão cefálico					
1	SN-GoGn (SN-GoGn)	23,253°	32 ± 0,5	-8,747	Braquicefálico	
2	SN-Plano Oclusal (SN-Ppdlii)	2,985°	14 ± 0,5	-11,015	Braquicefálico	
3	FMA ((Go-Me).(Po-Or))	22,253°	25 ± 0,5	-2,747	Braquicefálico	
4	N-S.Gn (N-S.Gn)	61,098°	67 ± 0,5	-5,902	Braquicefálico	
	II - Relação Maxila/Mandíbula					
5	S-N.A (S-N.A)	90,396°	82 ± 0,5	8,396	Max. Protruída	
6	S-N.B (S-N.B)	91,714°	80 ± 0,5	11,714	Mand. Protruída	
7	A-N.B ((A-N).(N-B))	-1,318°	2 ± 0,5	-3,318	Classe III	
8	S-N.D (S-N.D)	88,142°	76 ± 0,5	12,142	Mand. Protruída	
	III - Dentes em relação a maxila e mandíbula					
9	Incisivo Superior . NA ((Ais-lis).(N-A))	31,705°	22 ± 0,5	9,705	Vestibularizado	
10	Incisivo Superior - NA (IS-NA)	8,735mm	4 ± 0,5	4,735	Protruído	
11	Incisivo Inferior . NB ((lii-Aii)-(N-B))	14,924°	25 ± 0,5	-10,076	Vertical	
12	Incisivo Inferior - NB (lii-(N-B))	2,53mm	4 ± 0,5	-1,47	Retruído	
13	1/.1 ((Ais-lis).(Aii-lii))	134,688°	131 ± 0,5	3,688	Aberto	
14	IMPA ((Me-Go).(Aii-lii))	77,965°	87 ± 0,5	-9,035	Vertical	
	IV - Perfil ósseo e mole					
15	F10 (NLN.NPO-Or)	57,365°	22,5 ± 7,5	34,865	Macro	
16	H-Nariz (Pn-LsPog')	4,946mm	10 ± 1	-5,054	Convexo	
17	NAP ((f)NA.APog)	-1,159°	0 ± 0,5	-1,159	Côncavo	
18	Pog-NB (Pog-(N-B))	-1,409mm	---	-1,159	---	
	Novo grupo					
19	NA.APog (NA.APog)	1,159°	---	-1,159	---	
20	Convexidade do Ponto A (A-N-Pog)	-0,584mm	---	-1,159	---	



**Paciente:** PAULO EDUARDO DA SILVA DOS SANTOS  
**Idade:** 34    **Sexo:** M  
**Solicitante:** Dr(a) Select Odontologia    **Data de Realização:** 28/03/2025 13:30

## ANÁLISE SINTÉTICA

### Análise McNamara

A-N Perpendicular:	Bom posicionamento
Ângulo Naso-Labial:	Naso-labial fechado
Ângulo do Eixo Facial:	Mesofacial
Pog-N Perpendicular:	Protrusão mandibular
Sf1/-A Perpendicular:	Protrusão incisiva
Protusão Incisivo Inferior:	Bom posicionamento

### Análise USP-UNICAMP

SN-GoGn:	Braquicefálico
SN-Plano Oclusal:	Braquicefálico
FMA:	Braquicefálico
N-S.Gn:	Braquicefálico
S-N.A:	Max. Protruída
S-N.B:	Mand. Protruída
A-N.B:	Classe III
S-N.D:	Mand. Protruída
Incisivo Superior . NA:	Vestibularizado
Incisivo Superior - NA:	Protruído
Incisivo Inferior . NB:	Vertical
Incisivo Inferior - NB:	Retruído
1/.1:	Aberto
IMPA:	Vertical
F10:	Macro
H-Nariz:	Convexo
NAP:	Côncavo